
Kampus 1 Universitas PGRI Yogyakarta



Kampus 2 Universitas PGRI Yogyakarta



Kampus 3 Universitas PGRI Yogyakarta


Kampus 4 Universitas PGRI Yogyakarta


Gedung Pendaftaran PMB
Gedung Sains dan Teknologi (FST)



Auditorium Universitas PGRI Yogyakarta

Informasi Lebih Lanjut

Lokasi Kampus:

Kampus 1: JL. PGRI I Sonosewu No.117, Yogyakarta
Kampus 2: JL. PGRI II Sonosewu No.117, Yogyakarta
Kampus 3: JL. Sonosewu Baru No.100, Yogyakarta
Kampus 4: JL. IKIP PGRI Sonosewu Baru, Yogyakarta

Lokasi Pendaftaran:

Lantai 1, Gedung Fakultas Sains dan Teknologi,
Kampus 1 UPY

Hotline PMB UPY

0822-2719-6665
0858-4844-0051
0878-4086-1558

Social Media PMB UPY:

- pmbupy
- PMB UPY
- @pmbUPY_Official
- @pmbupyofficial
- @pmb_upyofficial
- infopmbupy

pmb.upy.ac.id

UPY | Universitas PGRI Yogyakarta
Akreditasi Institusi "Baik Sekali"
Diktisaintek Berdampak

PENERIMAAN MAHASISWA BARU

Universitas PGRI Yogyakarta

Tahun Akademik 2027/2028



Gerbang Sukses Masa Depan

Dapatkan Beasiswa Milyaran Rupiah!

pmb.upy.ac.id

Kenapa Memilih Kuliah

di Universitas PGRI Yogyakarta?

- Beasiswa **milyaran rupiah** dari dalam dan luar negeri.
- Berkesempatan mengikuti pertukaran mahasiswa dengan **universitas luar negeri**.
- Diajar oleh **Dosen Profesional** dengan kualifikasi pendidikan S3.
- Memiliki **laboratorium pembelajaran** yang lengkap.
- Memiliki **sarana prasarana pendidikan** yang lengkap.
- **Lokasi strategis**, dekat dengan pusat kota Yogyakarta (Malioboro).
- Siswa kelas XII atau lulusan SMA/MA/SMK/Sederajat dapat diterima di **semua program studi** di UPY.
- Memiliki program kuliah Fast Track (kuliah S1 dan S2 ditempuh dalam waktu 5 tahun).
- Memiliki program kuliah double degree (D3 dan S1) di luar negeri.

Fakultas & Program Sarjana dan Magister

Fakultas Keguruan dan Ilmu Pendidikan

- S1 Bimbingan dan Konseling (Unggul)
- S1 Pend. Pancasila dan Kewarganegaraan (Unggul)
- S1 Pend. Guru-PAUD (Baik Sekali)
- S1 Pend. Luar Biasa (Unggul)
- S1 Pend. Guru Sekolah Dasar (Unggul)
- S1 Pend. Matematika (Baik Sekali)
- S1 Pend. Bahasa dan Sastra Indonesia (Baik Sekali)
- S1 Pend. Sejarah (Unggul)
- S1 Pend. Bahasa Inggris (Baik Sekali)
- S1 Pend. Vokasional Teknologi Otomotif (PVTO) (Baik)
- S2 Pendidikan Dasar (Unggul)
- S2 Pendidikan IPS (Unggul)
- Pendidikan Profesi Guru (PPG)

Fakultas Sains dan Teknologi

- S1 Informatika (Baik Sekali)
- S1 Teknik Industri (Baik)
- S1 Farmasi (Baik)
- S1 Teknik Biomedis (Baik)
- S1 Gizi (Baik)
- D4 Teknologi Rekayasa Elektromedis (Baik Sekali)
- S1 Arsitektur (Baik)
- S1 Ilmu Keolahragaan (Baik)
- S1 Sistem Informasi (Baik)

Fakultas Bisnis dan Hukum

- S1 Akuntansi (Baik Sekali)
- S1 Manajemen (Baik Sekali)
- S1 Bisnis Digital (Baik)
- S1 Hukum Bisnis (Terakreditasi)
- S2 Manajemen (Baik)

Fakultas Pertanian

- S1 Agroteknologi (Baik Sekali)
- S1 Teknologi Hasil Pertanian (Baik)



Prestasi



Fasilitas, Sarana & Prasarana

- Auditorium
- Perpustakaan
- Aula/Gedung Bulutangkis
- Lab. Multimedia
- Lab. Komputer
- Lab. Hardware
- Masjid Kampus
- Lab. Pertanian
- Lab. Manajemen
- Lab. Micro Teaching
- Lab. Museum Sejarah
- Agroshop
- Poliklinik
- Galeri BSI
- Lab. Akuntansi
- Lab. Bahasa
- Lab. Matematika, BK
- Lab. PPKn
- Lab. Industri
- Lab. Biologi, Kimia, Fisika
- Lab. PVTO
- Pusat Pelayanan Kesehatan
- Pusat Pelayanan TOEFL ITP
- Cafeteria Dosen & Mahasiswa
- Gedung Ormawa (Organisasi Mahasiswa)
- Pusat Pengembangan Wirausaha Mahasiswa
- Pusat Pelayanan Konseling Psikotes

Beasiswa

- Beasiswa Jalur Minat
- Beasiswa Jalur Prestasi
- Beasiswa Instansi Pemerintah dan Perusahaan
- Beasiswa Tahfidz Qur'an
- Beasiswa Anggota PGRI/Alumni Sekolah PGRI (SMA/SMK)/Anak Kandung Anggota PGRI
- Beasiswa KIP
- Beasiswa Anggota/Pengurus OSIS/Organisasi di Sekolah

Scan di sini untuk informasi beasiswa

Potret Alumni UPY

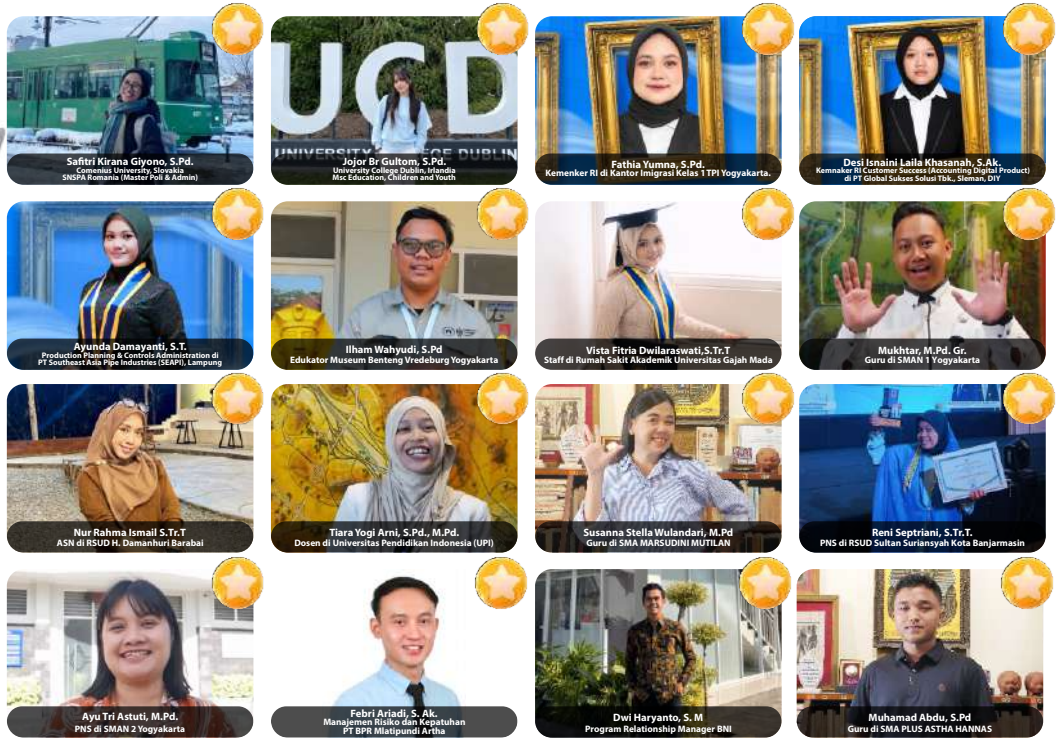

Program Kelas Penerimaan Mahasiswa Baru S1/D4

Syarat Pendaftaran Umum

- Membayar biaya pendaftaran:
  Kelas Reguler, Karyawan, Kelas Global sebesar **Rp 250.000**
  melalui no rek **BNI no. rek 2300002559 a.n Yayasan Pembina UPY PMB**
- Scan atau foto KTP/KK, Pas Foto terbaru, raport kelas XII semester 1 (semester 5) atau ijazah SMA/SMK/MA sederajat
- Surat keterangan tidak buta warna dari dokter/puskesmas (khusus pendaftar Program Studi Farmasi, Teknik Industri, PVTO, Arsitektur, Informatika, Gizi, dan Teknik Biomedis)
- Camaba dapat mengisi formulir online di **pmb.upy.ac.id** atau pendaftaran Offline di **Front Office PMB UPY**
  Jl. PGRI I Sonosewu No. 117, Yogyakarta.
  Lantai 1, Gedung Fakultas Sains dan Teknologi, Kampus 1 UPY

1. Program Kelas Reguler dan Karyawan S1/D4

1. Jalur Minat (tanpa tes)

Jalur penerimaan mahasiswa baru di UPY yang dirancang khusus untuk siswa kelas XII atau lulusan SMA/SMK/sederajat dengan proses seleksi yang cepat menggunakan nilai rapor.

Jadwal: 11 November 2026 - 31 Januari 2027
Biaya Registrasi Daftar Ulang: Rp 750.000



Syarat Pendaftaran:
- Scan nilai rapor kelas XII semester 1 (semester 5)

2. Jalur Prestasi (tanpa tes)

Ditujukan bagi siswa kelas XII yang berprestasi, baik dalam pendidikan, olahraga, maupun seni minimal juara 3 tingkat kecamatan/kabupaten/kota/nasional

Jadwal: 1 Februari - 31 Agustus 2027
Biaya Registrasi mengikuti dengan Jalur Mandiri



Syarat Pendaftaran:
- Scan piagam penghargaan atau sertifikat kejuaraan

3. Jalur Mandiri

Ditujukan bagi siswa kelas XII SMA/SMK/MA sederajat yang akan lulus tahun 2027 dan lulusan tahun sebelumnya.
Tes menggunakan metode **Computer Based Test (CBT)**.

Gelombang 1	1 Februari - 31 Maret 2027
Biaya Registrasi Daftar Ulang: Rp 1.500.000	
Gelombang 2	1 April - 30 Juni 2027
Biaya Registrasi Daftar Ulang: Rp 2.000.000	
Gelombang 3	1 Juli - 31 Agustus 2027
Biaya Registrasi Daftar Ulang: Rp 2.500.000	
Gelombang 4	1 September - 15 Oktober 2027
Biaya Registrasi Daftar Ulang: Rp 3.000.000	

Scan di sini untuk informasi jalur pendaftaran



Syarat Pendaftaran:
- Scan nilai rapor kelas XII semester 1 (semester 5) atau ijazah SMA/SMK/MA dan sederajat

2. Program Kelas RPL S1/D4

Pengakuan atas capaian pembelajaran seseorang yang diperoleh dari pendidikan formal, nonformal, informal, dan/atau pengalaman kerja sebagai dasar untuk melanjutkan pendidikan formal dan untuk melakukan penyetaraan dengan kualifikasi tertentu.

Jadwal Pendaftaran

Semester Genap 2026/2027	Semester Ganjil 2027/2028	Biaya Pendaftaran: Rp 500.000
1 Desember 2026 - 28 Februari 2027	1 Maret - 15 September 2027	Biaya Registrasi Daftar Ulang: Rp 500.000

Alur Pendaftaran RPL

1. Cek persyaratan RPL di **rpl.upy.ac.id**
2. Konsultasi sebelum mendaftar di **WhatsApp 0857-7307-5743 (Hotline RPL UPY)**
3. Isi formulir RPL di **rpl.upy.ac.id** dan klik **Daftar Sekarang**
4. Tim Asesor RPL akan **meninjau** portofolio
5. Setelah mendapatkan SK kelulusan, isi form pendaftaran di **pmb.upy.ac.id** lalu klik **Daftar Sekarang** dan pilih **Jalur RPL**
6. Membayar biaya pendaftaran ke BNI no. rekening **2300002559** a.n **Yayasan Pembina UPY PMB**
7. Melengkapi formulir pendaftaran dan melakukan pembayaran daftar ulang
8. Mendapatkan NPM (Nomor Pokok Mahasiswa)
9. Menyelesaikan pemberkasan

3. Program Kelas Global

Jadwal Kelas Global: 11 November 2026 - 15 Oktober 2027

Program perkuliahan bagi mahasiswa Program Sarjana (D4/S1) untuk mendapatkan pengalaman belajar di Cina, Thailand, Singapura, Malaysia, dan negara lainnya. Mahasiswa mengeksplorasi budaya baru dan memperluas wawasan akademik serta sosial. Program ini dapat diikuti mulai dari semester 1. **Biaya Registrasi Daftar Ulang menyesuaikan dengan Jalur Mandiri**

4. Program Fast Track

Program Fast Track merupakan program percepatan pendidikan yang memberikan kesempatan kepada mahasiswa untuk melanjutkan studi dari jenjang Sarjana (S-1) ke Magister (S-2) dalam waktu yang lebih singkat. Melalui program ini, mahasiswa dapat mulai menempuh mata kuliah S-2 sejak semester 7 saat masih menyelesaikan studi S-1, sehingga pendidikan S-1 dan S-2 berpeluang diselesaikan dalam waktu sekitar 5 tahun. Program ini tersedia bagi mahasiswa dari 4 Program Studi, yaitu Manajemen, Pendidikan Sejarah, PGSD, dan PPKn. Selain itu, mahasiswa berkesempatan melanjutkan studi ke perguruan tinggi mitra UPY, baik di dalam maupun luar negeri. Mahasiswa yang berminat dapat memperoleh informasi dan melakukan pendaftaran melalui Program Studi masing-masing.

Rincian Biaya Pengembangan Pendidikan (BPP) Program Sarjana (S1/D4) Tahun Akademik 2027/2028

Biaya Pengembangan Pendidikan (BPP)

Fakultas	Program Studi	Semester 1 Tahap 1	Semester 1 Tahap 2	Semester 2 Tahap 1	Semester 2 Tahap 2	Semester 3 Tahap 1	Semester 3 Tahap 2	Semester 4 Tahap 1	Semester 4 Tahap 2	Semester 5 Tahap 1	Semester 5 Tahap 2	Semester 6 Tahap 1	Semester 6 Tahap 2	Semester 7 Tahap 1	Semester 7 Tahap 2	Semester 8 Tahap 1	Semester 8 Tahap 2
KEGURUAN & ILMU PENDIDIKAN	BIMBINGAN DAN KONSELING (S1)	3.500.000	3.500.000	3.500.000	3.500.000	3.500.000	3.500.000	3.500.000	3.500.000	3.500.000	3.500.000	3.500.000	3.500.000	3.500.000	3.500.000	3.500.000	3.500.000
	PEND. PKN (S1)	3.500.000	3.500.000	3.500.000	3.500.000	3.500.000	3.500.000	3.500.000	3.500.000	3.500.000	3.500.000	3.500.000	3.500.000	3.500.000	3.500.000	3.500.000	3.500.000
	PEND. GURU PAUD (S1)	3.050.000	3.050.000	3.050.000	3.050.000	3.050.000	3.050.000	3.050.000	3.050.000	3.050.000	3.050.000	3.050.000	3.050.000	3.050.000	3.050.000	3.050.000	3.050.000
	PEND. LUAR BIASA (S1)	3.250.000	3.250.000	3.250.000	3.250.000	3.250.000	3.250.000	3.250.000	3.250.000	3.250.000	3.250.000	3.250.000	3.250.000	3.250.000	3.250.000	3.250.000	3.250.000
	PEND. GURU SEKOLAH DASAR (S1)	4.025.000	4.025.000	4.025.000	4.025.000	4.025.000	4.025.000	4.025.000	4.025.000	4.025.000	4.025.000	4.025.000	4.025.000	4.025.000	4.025.000	4.025.000	4.025.000
	PEND. MATEMATIKA (S1)	3.175.000	3.175.000	3.175.000	3.175.000	3.175.000	3.175.000	3.175.000	3.175.000	3.175.000	3.175.000	3.175.000	3.175.000	3.175.000	3.175.000	3.175.000	3.175.000
	PEND. BAHASA DAN SASTRA INDONESIA (S1)	3.225.000	3.225.000	3.225.000	3.225.000	3.225.000	3.225.000	3.225.000	3.225.000	3.225.000	3.225.000	3.225.000	3.225.000	3.225.000	3.225.000	3.225.000	3.225.000
	PEND. SEJARAH (S1)	3.225.000	3.225.000	3.225.000	3.225.000	3.225.000	3.225.000	3.225.000	3.225.000	3.225.000	3.225.000	3.225.000	3.225.000	3.225.000	3.225.000	3.225.000	3.225.000
	PEND. BAHASA INGGRIS (S1)	3.225.000	3.225.000	3.225.000	3.225.000	3.225.000	3.225.000	3.225.000	3.225.000	3.225.000	3.225.000	3.225.000	3.225.000	3.225.000	3.225.000	3.225.000	3.225.000
	PEND. VOKASIONAL TEKNOLOGI OTOMOTIF (S1)	3.100.000	3.100.000	3.100.000	3.100.000	3.100.000	3.100.000	3.100.000	3.100.000	3.100.000	3.100.000	3.100.000	3.100.000	3.100.000	3.100.000	3.100.000	3.100.000
BISNIS DAN HUKUM	AKUNTANSI (S1)	3.400.000	3.400.000	3.400.000	3.400.000	3.400.000	3.400.000	3.400.000	3.400.000	3.400.000	3.400.000	3.400.000	3.400.000	3.400.000	3.400.000	3.400.000	3.400.000
	MANAJEMEN (S1)	3.400.000	3.400.000	3.400.000	3.400.000	3.400.000	3.400.000	3.400.000	3.400.000	3.400.000	3.400.000	3.400.000	3.400.000	3.400.000	3.400.000	3.400.000	3.400.000
	BISNIS DIGITAL (S1)	3.050.000	3.050.000	3.050.000	3.050.000	3.050.000	3.050.000	3.050.000	3.050.000	3.050.000	3.050.000	3.050.000	3.050.000	3.050.000	3.050.000	3.050.000	3.050.000
	HUKUM BISNIS (S1)	3.000.000	3.000.000	3.000.000	3.000.000	3.000.000	3.000.000	3.000.000	3.000.000	3.000.000	3.000.000	3.000.000	3.000.000	3.000.000	3.000.000	3.000.000	3.000.000
SAINS DAN TEKNOLOGI	INFORMATIKA (S1)	3.550.000	3.550.000	3.550.000	3.550.000	3.550.000	3.550.000	3.550.000	3.550.000	3.550.000	3.550.000	3.550.000	3.550.000	3.550.000	3.550.000	3.550.000	3.550.000
	TEKNIK INDUSTRI (S1)	3.150.000	3.150.000	3.150.000	3.150.000	3.150.000	3.150.000	3.150.000	3.150.000	3.150.000	3.150.000	3.150.000	3.150.000	3.150.000	3.150.000	3.150.000	3.150.000
	FARMASI (S1)	5.850.000	5.850.000	5.850.000	5.850.000	5.850.000	5.850.000	5.850.000	5.850.000	5.850.000	5.850.000	5.850.000	5.850.000	5.850.000	5.850.000	5.850.000	5.850.000
	TEKNIK BIOMEDIS (S1)	3.700.000	3.700.000	3.700.000	3.700.000	3.700.000	3.700.000	3.700.000	3.700.000	3.700.000	3.700.000	3.700.000	3.700.000	3.700.000	3.700.000	3.700.000	3.700.000
	GIZI (S1)	3.800.000	3.800.000	3.800.000	3.800.000	3.800.000	3.800.000	3.800.000	3.800.000	3.800.000	3.800.000	3.800.000	3.800.000	3.800.000	3.800.000	3.800.000	3.800.000
	TEKNOLOGI REKAYASA ELEKTROMEDIS (D4)	3.800.000	3.800.000	3.800.000	3.800.000	3.800.000	3.800.000	3.800.000	3.800.000	3.800.000	3.800.000	3.800.000	3.800.000	3.800.000	3.800.000	3.800.000	3.800.000
	ARSITEKTUR (S1)	3.400.000	3.400.000	3.400.000	3.400.000	3.400.000	3.400.000	3.400.000	3.400.000	3.400.000	3.400.000	3.400.000	3.400.000	3.400.000	3.400.000	3.400.000	3.400.000
	ILMU KEOLAHRAGAAN (S1)	3.250.000	3.250.000	3.250.000	3.250.000	3.250.000	3.250.000	3.250.000	3.250.000	3.250.000	3.250.000	3.250.000	3.250.000	3.250.000	3.250.000	3.250.000	3.250.000
	SISTEM INFORMASI (S1)	3.000.000	3.000.000	3.000.000	3.000.000	3.000.000	3.000.000	3.000.000	3.000.000	3.000.000	3.000.000	3.000.000	3.000.000	3.000.000	3.000.000	3.000.000	3.000.000
PERTANIAN	AGROTEKNOLOGI (S1)	3.300.000	3.300.000	3.300.000	3.300.000	3.300.000	3.300.000	3.300.000	3.300.000	3.300.000	3.300.000	3.300.000	3.300.000	3.300.000	3.300.000	3.300.000	3.300.000
	TEKNOLOGI HASIL PERTANIAN (S1)	3.000.000	3.000.000	3.000.000	3.000.000	3.000.000	3.000.000	3.000.000	3.000.000	3.000.000	3.000.000	3.000.000	3.000.000	3.000.000	3.000.000	3.000.000	3.000.000
BIAYA KELAS RPL (REKOGNISI PEMBELAJARAN LAMPAU) Rp 20.000.000																	

Scan di sini untuk melihat Rincian Biaya Kegiatan Mahasiswa

KETERANGAN

1. Jika Masa Studi S1 melebihi 8 semester maka semester 9 dan seterusnya dikenakan biaya kuliah sebesar 50% dari BPP per semester
2. Jika masa studi program kelas RPL S1 melebihi 4 semester maka mulai semester 5 dan seterusnya dikenakan biaya kuliah sesuai Program Reguler
3. Biaya kuliah per semester belum termasuk biaya Praktikum, EPT (English Proficiency Test), AP(Action Program), PLP (Pengenalan Lapangan Persekolahan) 1, PLP 2, KMD (Kursus Mahir Dasar), KKN, Microteaching, Keahlian Penciri Prodi/Uji Kompetensi, Skripsi, Wisuda
4. Program Kelas Global terdapat biaya tambahan kuliah sebesar Rp 3.000.000 dari BPP per semester.

Program Kelas Penerimaan Mahasiswa Baru S2

1. Program Kelas Reguler dan Karyawan S2

- Scan atau foto KTP/KK, Pas Foto, Ijazah dan Transkrip Nilai S1
- Membayar biaya pendaftaran sebesar **Rp 250.000** dan biaya registrasi Daftar Ulang sebesar **Rp 500.000** melalui **BNI no. rek 2300002559 a.n Yayasan Pembina UPY PMB**

Rincian Biaya Pengembangan Pendidikan (BPP) Program Magister (S2) Tahun Akademik 2027/2028

Program Studi	Biaya Pengembangan Pendidikan (BPP)							
	Semester 1		Semester 2		Semester 3		Semester 4	
	Tahap 1	Tahap 2	Tahap 1	Tahap 2	Tahap 1	Tahap 2	Tahap 1	Tahap 2
PENDIDIKAN IPS (S2)	3.500.000	3.500.000	3.500.000	3.500.000	3.500.000	3.500.000	3.500.000	3.500.000
PENDIDIKAN DASAR (S2)	3.500.000	3.500.000	3.500.000	3.500.000	3.500.000	3.500.000	3.500.000	3.500.000
MANAJEMEN (S2)	3.500.000	3.500.000	3.500.000	3.500.000	3.500.000	3.500.000	3.500.000	3.500.000
BIAYA KELAS RPL (REKOGNISI PEMBELAJARAN LAMPAU) Rp 20.000.000								

KETERANGAN

1. Jika Masa Studi S2 melebihi 4 semester maka semester 5 dan seterusnya dikenakan biaya kuliah sebesar 50% dari BPP per semester
2. Jika masa studi program kelas RPL S2 melebihi 4 semester maka mulai semester 5 dan seterusnya dikenakan biaya kuliah sesuai Program Reguler
3. Biaya kuliah per semester belum termasuk biaya Ujian Komprehensif, Ujian Seminar Proposal, Uji Kompetensi, Ujian Tesis, Wisuda

Scan di sini untuk melihat Rincian Biaya Kegiatan Mahasiswa

2. Program Kelas RPL S2

Pengakuan atas capaian pembelajaran seseorang yang diperoleh dari pendidikan formal, nonformal, informal, dan/atau pengalaman kerja sebagai dasar untuk melanjutkan pendidikan formal dan untuk melakukan penyetaraan dengan kualifikasi tertentu.

Jadwal Pendaftaran

Semester Genap 2026/2027	Semester Ganjil 2027/2028	Biaya Pendaftaran: Rp 500.000
1 Desember 2026 - 28 Februari 2027	1 Maret - 15 September 2027	Biaya Registrasi Daftar Ulang: Rp 500.000

Alur Pendaftaran RPL

1. Cek persyaratan RPL di **rpl.upy.ac.id**
2. Konsultasi sebelum mendaftar di **WhatsApp 0857-7307-5743 (Hotline RPL UPY)**
3. Isi formulir RPL di **rpl.upy.ac.id** dan klik **Daftar Sekarang**
4. Tim Asesor RPL akan **meninjau** portofolio
5. Setelah mendapatkan SK kelulusan, isi form pendaftaran di **pmb.upy.ac.id** lalu klik **Daftar Sekarang** dan pilih **Jalur RPL**
6. Membayar biaya pendaftaran ke Bank BNI no. rekening **2300002559** a.n. **Yayasan Pembina UPY PMB**
7. Melengkapi formulir pendaftaran dan melakukan pembayaran daftar ulang
8. Mendapatkan NPM (Nomor Pokok Mahasiswa)
9. Menyelesaikan pemberkasan



Kerjasama Internasional

Unit Kegiatan Mahasiswa

